Woosong Univ.
NEWSLETTER
우 송 대 학 교 취 업 지 원 센 터 뉴 스 레 터
5
2025
vol.127

• 2025년 상반기 온라인 ITQ 파워포인트 자격 취득과정

취업지원센터에서는 국가공인자격증인 ITQ 파워포인트 교육을 통해 재학생들의 컴퓨터 활용 능력과 직무역량을 강화하고, 취업 경쟁력을 높이고자 한다.
이번 과정은 외국인 유학생을 제외한 전 학년 재학생을 대상으로 하며, 총 150명 내외의 인원을 모집합니다. 교육은 총 22시간의 온라인 강의로 진행되며, 80% 이상 수강 시 수료증과 함께 시험 응시 자격이 부여된다.
온라인 교육은 6월 중에 실시될 예정이며, 이후 오프라인 시험을 통해 자격증 취득이 가능하다.
신청은 5월 22일까지 받으며, 본 과정을 통해 오피스 프로그램 실무 능력 배양과 더불어 비즈니스 환경에서의 적응력 향상, 그리고 오피스 운영 서비스 분야로의 취업 가능성 제고를 기대하고 있다.

• 2025년 상반기 온라인 ITQ 엑셀 자격 취득과정

취업지원센터에서는 학생들에게 실전 취업 역량인 오피스 프로그램 자격증 취득 과정을 온라인으로 지원하여 실무 능력 배양 및 적응력 향상을 도모하려고 한다.
학생역량통합관리시스템(Sol Dream+)에서 25. 03. 05.(수) ~ 25. 04. 30.(수)까지 신청을 받았으며 25. 05. 14.(수) ~25. 05. 29.(목)까지 강의를 수강할 수 있다.
시험일시는 2025. 05. 29(목) 우송대학교 교내에서 실시 예정이다.
국가공인자격인 ITQ 엑셀 자격증 취득과 함께 실무에 활용할 수 있는 기법을 습득하고 직무 기초역량인 컴퓨터 활용능력을 향상시키기 위해 프로그램을 개설하였다. 또한 본 프로그램은 수준별 접근을 통해 자격증 취득을 목표로 한다.

• 2025학년도 AI 취업지원 플랫폼 및 취업지원센터 활용법 프로그램

우송대학교 재학생들의 취업 준비를 위한 "2025학년도 AI 취업지원 플랫폼 및 취업지원센터 활용법"이 4. 28.(월) ~ 5. 2.(금) 동안 진행되어 성공리에 마무리되었다.
취업지원플랫폼(JOB담) 이용법 설명 및 취업지원센터 활용법이 우송대 학생들의 실질적이고 체계적인 취업 준비에 도움이 되도록 구체적으로 안내하였다 .
특히, 2025년 새롭게 추가된 취업지원플랫폼(JOB담)의 AI솔루션 기능으로 한 층 더 수월해진 자기소개서 작성 및 면접 준비는 우송대 재학생들의 취업률 상승에 기여할 것으로 예상된다.
취업지원센터에서 지속적으로 지원하고 있는 다양한 컨설팅 방법과 비교과 프로그램들을 홍보 및 안내함으로써 앞으로 우송대 재학생들의 적극적인 취업계획 수립에 박차를 가할 것으로 기대하고 있다.

• 2025학년도 학생역량통합관리시스템(솔드림+) 활성화 잡매칭 및 잡케어 진로 기초조사

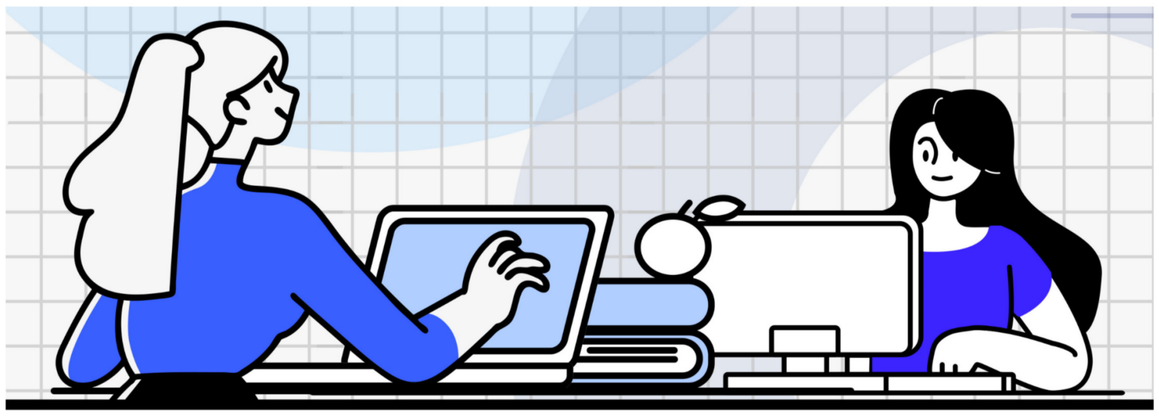

2025학년도
Job-Matching, Job-Care를 위한 진로 기초조사
SolDream+

우송대학교는 2025학년도 "학생역량통합관리시스템 솔드림+(SOLDREAM+)"의 활성화를 위한 사전 기초조사를 실시하며, 체계적인 진로 및 취업 지원 체계 구축에 본격 나섰다.
이번 '잡매칭 및 잡케어 진로 기초조사'는 학생 개개인의 진로 방향성과 취업에 대한 인식을 사전에 파악해, 보다 정밀하고 맞춤형 취업 지도를 제공하기 위한 기초 자료를 수집하는 데 목적이 있다.
이번 조사를 통해 수집된 데이터를 바탕으로 단과대학 및 학과별 맞춤형 지도 방안을 마련하고, 나아가 우송대학교 취업지원센터와의 긴밀한 협력을 통해 학생 역량 관리의 실효성을 높일 계획이다.
취업지원센터에서는 이번 조사를 통해 확보된 기초데이터는 향후 취업지원 프로그램의 개발 및 운영 방향을 설정하는 데 있어 중요한 기반 자료로 활용될 것이며, 학생 중심의 진로 설계와 취업지원을 한층 강화할 예정이다.

• 2025년 상반기 찾아가는 해외취업 설명회

우송대학교 취업지원센터는 2025년 4월 16일부터 30일까지 '찾아가는 해외취업 설명회'를 온라인으로 진행한다.이번 설명회는 한국산업인력공단 주최, 월드잡플러스와 청년 해외진출 지원사업의 일환으로 마련됐다.해외취업 준비단계 소개, 1:1 맞춤형 상담, 자기소개서·면접 클리닉 등 실질적인 프로그램이 제공된다.또한 해외 유관기관 연계 취업 알선 및 정착지원금 등 다양한 사후지원제도도 안내된다.고용노동부, 교육부, 외교부, 산업통상자원부 등 관계 부처 협업으로 운영된다.우송대는 이번 설명회를 통해 학생들의 글로벌 역량 강화와 해외진출 지원을 기대하고 있다.

• 글로벌 인재 취업 선도대학 선정

우송대학교는 외국인 유학생을 대상으로 취업역량 강화 및 현장 프로젝트 등 실무 경험 연계를 통해 중소벤처기업 전문인력의 안정적 공급 지원을 위한 "글로벌 인재 취업 선도대학"에 선정되었다.
"글로벌 인재 취업 선도대학"은 전국 10개대학이 선정되었며, 전국 4년제 대학 4곳 중 대전지역에서 유일하게 우송대학교가 선정되어 유학생 취업경쟁력 강화를 위한 "취업역량 강화 프로그램","산학협력 기반 취업 연계 프로그램 강화","지속 가능한 취업 지원 네트워크 구축", "유학생 맞춤형 취업 지원 서비스"를 기반 으로 우송대학교 유학생의 취업경쟁력강화를 통한 취업연계 프로그램을 운영 할 예정이다.
대상은 우송대학교에 4학년 재학중인 유학생 및 대학원생으로 모집기간은 5월 13일까지이며,
운영기간은 2025년 5월 ~ 12월까지 운영예정이다.

추천채용/채용공고

※ 채용공고 : 솔드림플러스 – 취업 – 채용정보

- [국제금융센터] 국제금융센터 신입직/경력직 직원 채용
- [(주)시노펙스] 신입 및 경력 인재 분야별 영입
- [(주)더스윙] 재무회계팀 Lead 정규직 채용

채용공고문의 : 042-630-9974

우송대학교 취업지원센터 발행인 : 우송대학교 취업지원센터 주소 : 대전광역시 동구 동대전로 171 w1 우송도서관 1층 취업지원센터